

RELATÓRIO RECEBER

Relatório de Duplicatas Devolvidas

DAREDDPDR

✦ **Explicação:** Essa rotina tem a função de imprimir o “Relatório de Duplicatas Devolvidas”.

➤ Para realizar essa operação acesse o módulo: **Diário Auxiliar**.



➤ Em seguida acesse: **Relatório c. receber > Duplicatas devolvidas**.

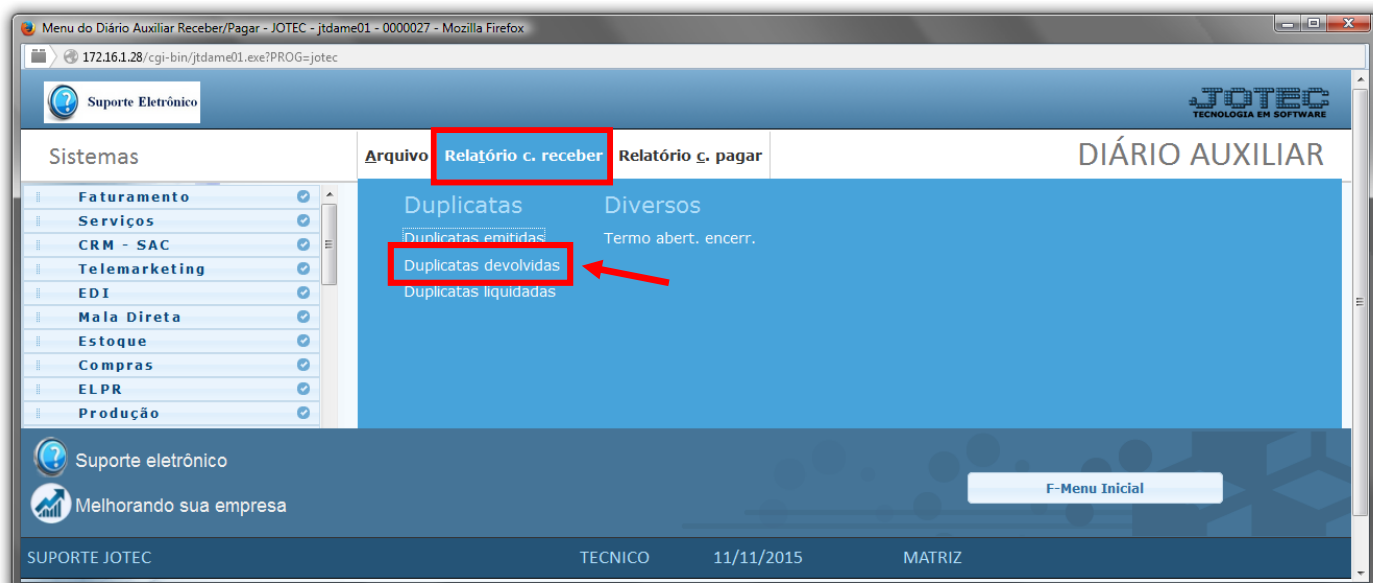

- Será aberta a tela de “Diário auxiliar contas a receber - Duplicatas devolvidas”.
- Informe a (1) **Data de movimento “inicial e final”** e informe o número de (2) **Duplicata “inicial e final”** a serem considerados na emissão do relatório.
- Informe o número da (3) **Folha inicial**. Este campo será exibido com o número da próxima folha do relatório a ser impresso. Após a impressão serão atualizados s os campos Livro e Página no item "Contas a receber" no cadastro da empresa.
- Clique no ícone da **“Impressora”** para emitir o relatório.

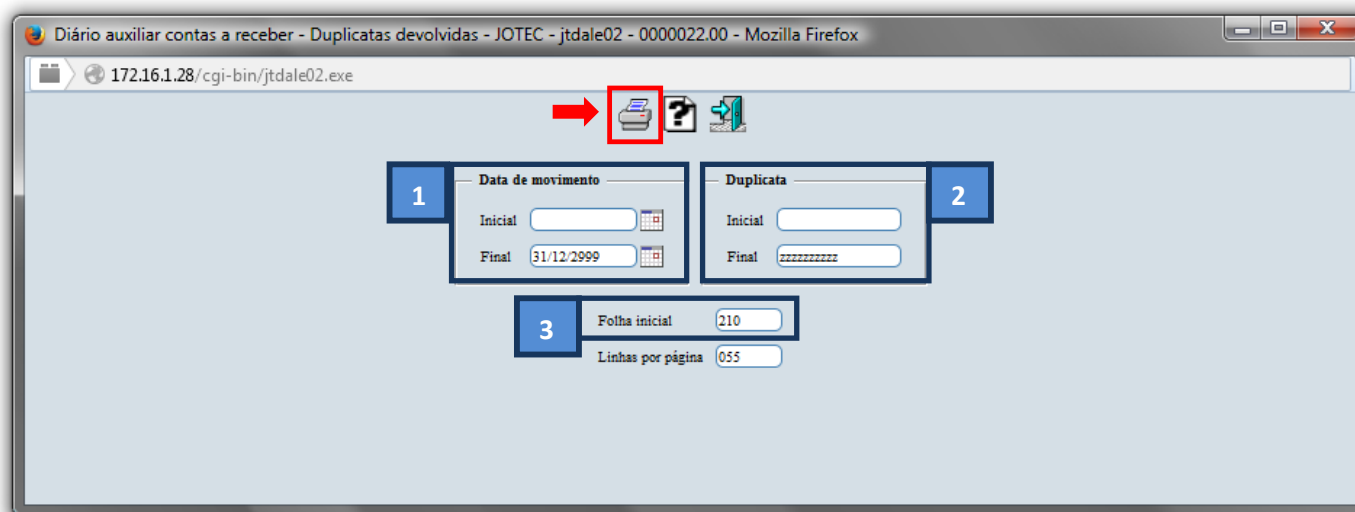

- Selecione a opção: **Gráfica Normal – PDF com Logotipo** e clique na **Impressora**.

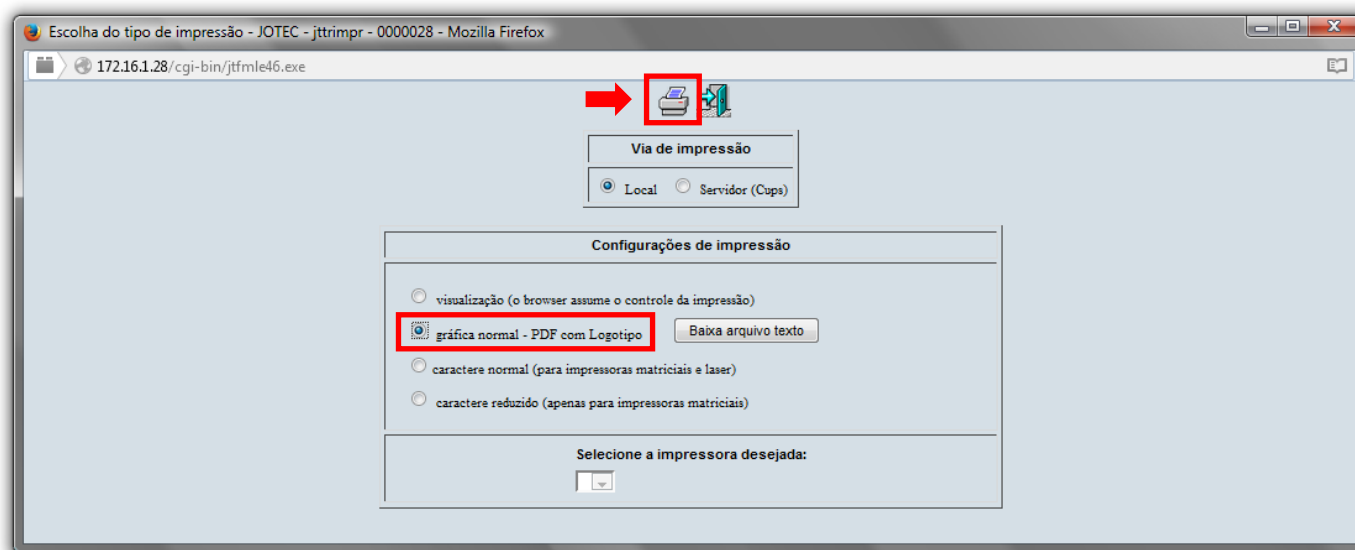

➤ Será aberta a seguinte tela com o relatório desejado:

16403150.pdf - Mozilla Firefox
172.16.1.28/files/16403150.pdf
Página: 1 de 1
75%

SUPORTE JOTEC JTDAL02 12/11/2015 16:40 Página 1 de 1

Suporte Eletrônico
DIÁRIO AUXILIAR - CONTAS A RECEBER
DUPLICATAS DEVOLVIDAS

DT DEVO L	No DUPLIC.	DATA VCT	VALOR	VL. DEVOL.	JUROS	DESCONTO	RAZAO SOCIAL	CODIGO
29.08/2013	031906-1/1	22.08/2013	0,00	9.209,03	0,00	0,00	---	000003
TOTAIS: DOCTOS: 00001			GERAL: 9.209,03	JUROS: 0,00	DESCONTOS: 0,00			
09.09/2013	032395-1/2	02/10/2013	0,00	2.161,08	0,00	2.161,08	CIENTE TESTE	000008
TOTAIS: DOCTOS: 00001			GERAL: 2.161,08	JUROS: 0,00	DESCONTOS: 2.161,08			
11.09/2013	032478-1/3	01/10/2013	0,00	3.428,44	0,00	3.428,44	---	001773
11.09/2013	032478-2/3	08/10/2013	0,00	3.428,44	0,00	3.428,44	---	001773
11.09/2013	032478-3/3	15/10/2013	0,00	3.428,44	0,00	3.428,44	---	001773
11.09/2013	032480-1/3	01/10/2013	0,00	414,72	0,00	414,72	---	001773
11.09/2013	032480-2/3	08/10/2013	0,00	414,72	0,00	414,72	---	001773
11.09/2013	032480-3/3	15/10/2013	0,00	414,71	0,00	414,71	---	001773
11.09/2013	032481-1/3	01/10/2013	0,00	1.815,15	0,00	1.815,15	---	001773
11.09/2013	032481-2/3	08/10/2013	0,00	1.815,15	0,00	1.815,15	---	001773
11.09/2013	032481-3/3	15/10/2013	0,00	1.815,16	0,00	1.815,16	---	001773
TOTAIS: DOCTOS: 00009			GERAL: 1.815,16	JUROS: 0,00	DESCONTOS: 19.136,01			
18.09/2013	032503-1/1	08/10/2013	0,00	684,86	0,00	684,86	---	001219
TOTAIS: DOCTOS: 00001			GERAL: 684,86	JUROS: 0,00	DESCONTOS: 19.820,87			
20.09/2013	032553-1/1	21.09/2013	0,00	5.400,00	0,00	0,00	---	002077
TOTAIS: DOCTOS: 00001			GERAL: 5.400,00	JUROS: 0,00	DESCONTOS: 19.820,87			
09/10/2013	032867-1/1	27/10/2013	0,00	4.330,26	0,00	4.330,26	---	000048
09/10/2013	032886-1/1	28/10/2013	1.662,94	1.418,62	0,00	1.418,62	---	002979
TOTAIS: DOCTOS: 00002			GERAL: 1.418,62	JUROS: 0,00	DESCONTOS: 25.569,75			
** TOTAIS GERAL: DOCTOS: 00015			GERAL: 40.178,78	JUROS: 0,00	DESCONTOS: 25.569,75			

Para maiores informações
consulte o:

 **Suporte Eletrônico.**