

RELATÓRIO RECEBER

Relatório de Duplicatas Liquidadas

DAREDDPDR

✦ **Explicação:** Essa rotina tem a função de imprimir o “Relatório de Duplicatas Liquidadas”.

➤ Para realizar essa operação acesse o módulo: **Diário Auxiliar**.



➤ Em seguida acesse: **Relatório c. receber > Duplicatas liquidadas**.

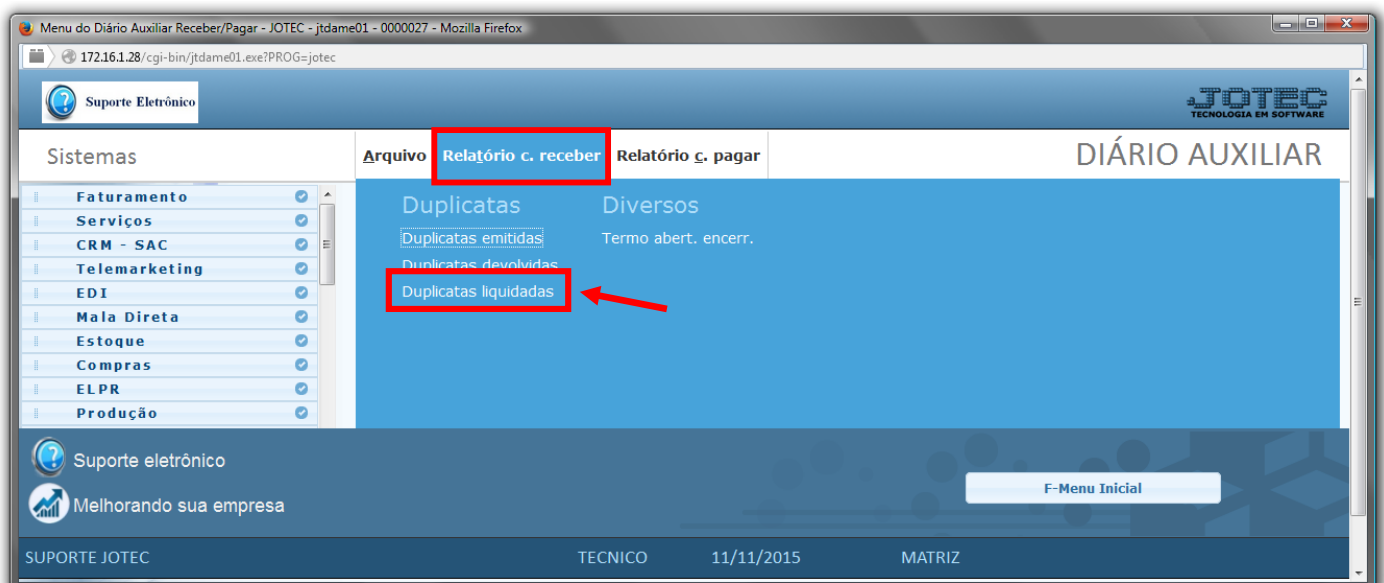

- Será aberta a tela de “Diário auxiliar contas a receber - Duplicatas liquidadas”.
- Informe a (1) **Data de pagamento “inicial e final”** e informe o número de (2) **Duplica “inicial e final”** a serem considerados na emissão do relatório.
- Informe o número da (3) **Folha inicial**. Este campo será exibido com o número da próxima folha do relatório a ser impresso. Após a impressão serão atualizados os campos Livro e Página no item "Contas a receber" no cadastro da empresa.
- Clique no ícone da “**Impressora**” para emitir o relatório.

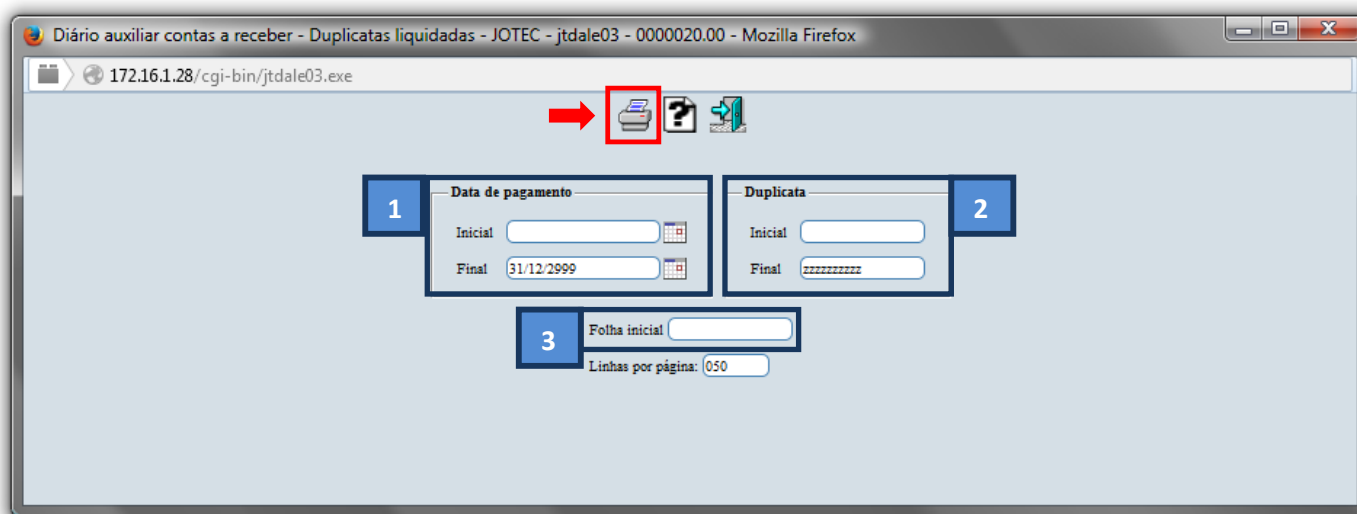

- Selecione a opção: **Gráfica Normal – PDF com Logotipo** e clique na **Impressora**.

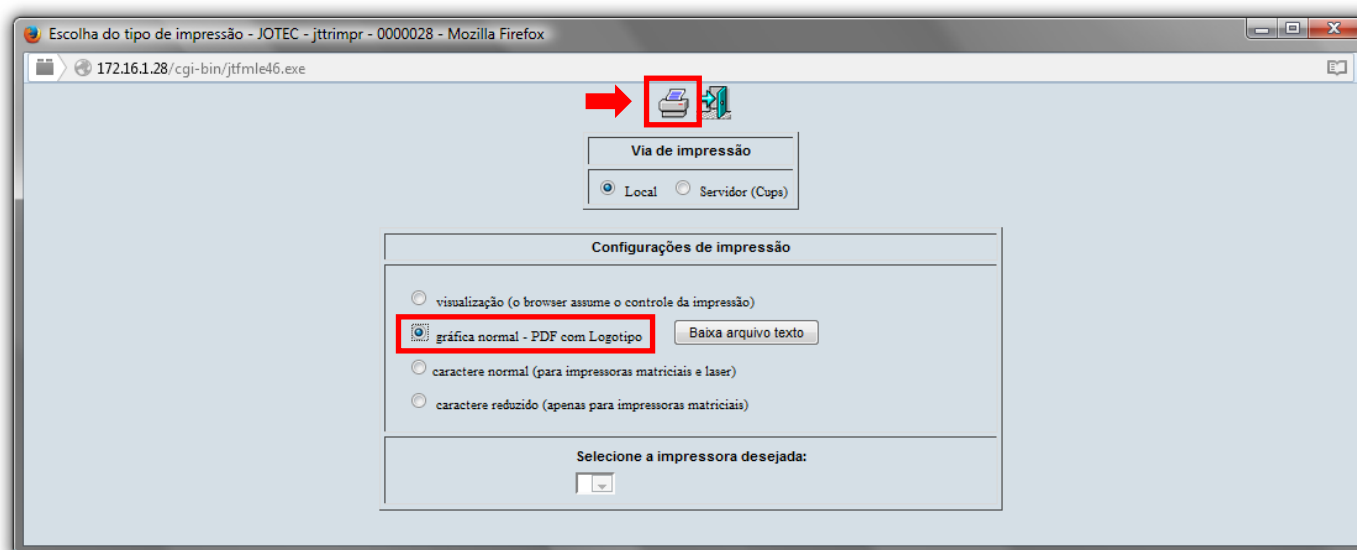

➤ Será aberta a seguinte tela com o relatório desejado:

10190506.pdf - Mozilla Firefox
172.16.1.28/files/10190506.pdf
Página: 1 de 75
Zoom automático

SUPORTE JO TEC JTBALB03 13/11/2015 10:21 FOLHA: 12
Suporte Eletrônico

DIÁRIO AUXILIAR - CONTAS A RECEBER
DUPLICATAS LIQUIDADAS

DATA PAGT	No DUPLIC.	DATA VCT	VL DUPLICATA	DEB/LUCAO	VL RECEBIDO	JUROS	DESCONTO	RAZAO SOCIAL	CODIGO	LOCAL
010/1/1900	00000429-D	10/05/2013	3.500,00	0,00	3.500,00	0,00	0,00	--> Client Inexistente	002517	341
TOTALIS:		00 CTO C: 0000002	GERAL:	3.500,00	JUROS:	0,00	DESCONTO:	0,00		
0107/2013	031631-1/1	01/07/2013	10.988,40	0,00	10.988,40	0,00	0,00	--> Client Inexistente	333674	800
TOTALIS:		00 CTO C: 0000002	GERAL:	10.988,40	JUROS:	0,00	DESCONTO:	0,00		
0207/2013	031680-1/1	04/07/2013	1.878,92	0,00	1.878,91	0,00	0,00	--> Client Inexistente	000816	800
TOTALIS:		00 CTO C: 0000002	GERAL:	1.878,91	JUROS:	0,00	DESCONTO:	0,00		
0307/2013	031661-1/1	03/07/2013	162,00	0,00	162,00	0,00	0,00	--> Client Inexistente	001552	800
0307/2013	031680-1/1	04/07/2013	1.878,92	0,00	20,01	0,00	0,00	--> Client Inexistente	000816	800
0307/2013	031687-1/1	04/07/2013	500,00	0,00	500,00	0,00	0,00	--> Client Inexistente	000006	800
0307/2013	00000429-A	25/03/2013	3.500,00	0,00	1.000,00	0,00	0,00	--> Client Inexistente	002517	001
TOTALIS:		00 CTO C: 0000008	GERAL:	1.682,01	JUROS:	0,00	DESCONTO:	0,00		
0407/2013	00031526	31/07/2013	6.195,16	0,00	6.195,16	0,00	0,00	--> Client Inexistente	002053	800
0407/2013	00031531	31/07/2013	5.845,51	0,00	5.845,51	0,00	0,00	--> Client Inexistente	002053	800
0407/2013	00031538	31/07/2013	4.831,00	0,00	4.831,00	0,00	0,00	--> Client Inexistente	002053	800
0407/2013	031682-1/1	04/07/2013	624,93	0,00	624,93	0,00	0,00	--> Client Inexistente	000007	800
0407/2013	031728-1/1	08/07/2013	131,84	0,00	132,00	0,16	0,00	--> Client Inexistente	000805	800
TOTALIS:		00 CTO C: 000010	GERAL:	17.628,60	JUROS:	0,16	DESCONTO:	0,00		

Para maiores informações
consulte o:



Suporte Eletrônico.