

RELATÓRIO PAGAR

Relatório de Duplicatas Liquidadas

DAREDAEPR

✦ **Explicação:** Essa rotina tem a função de imprimir o “Relatório de Duplicatas Devolvidas”.

➤ Para realizar essa operação acesse o módulo: **Diário Auxiliar**.



➤ Em seguida acesse: **Relatório ç. pagar > Duplicatas liquidadas**.

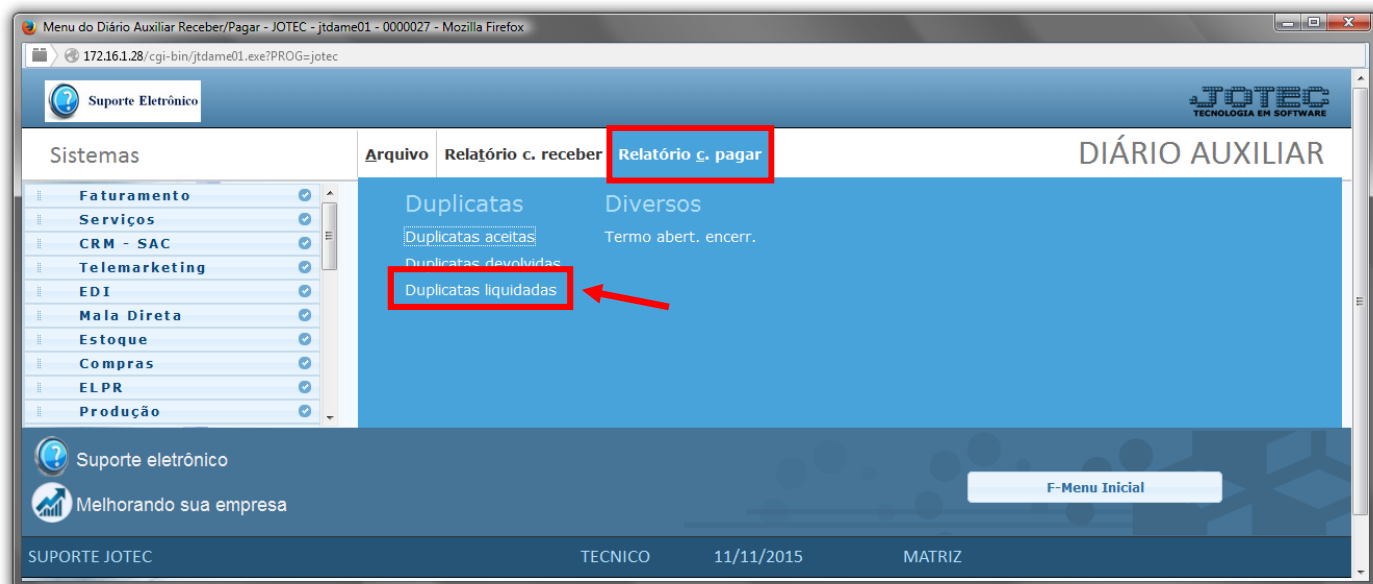

- Será aberta a tela de “Diário auxiliar contas a pagar - Duplicatas liquidadas”.
- Informe a (1) **Data de pagamento “inicial e final”**, informe o número de (2) **Duplica “inicial e final”** e informe a (3) **Conta de rateio “inicial e final”** a serem considerados na emissão do relatório.
- Informe o número da (4) **Folha inicial**. Este campo será exibido com o número da próxima folha do relatório a ser impresso. Após a impressão serão atualizados os campos Livro e Página no item "Contas a pagar" no cadastro da empresa.
- Clique no ícone da “**Impressora**” para emitir o relatório.

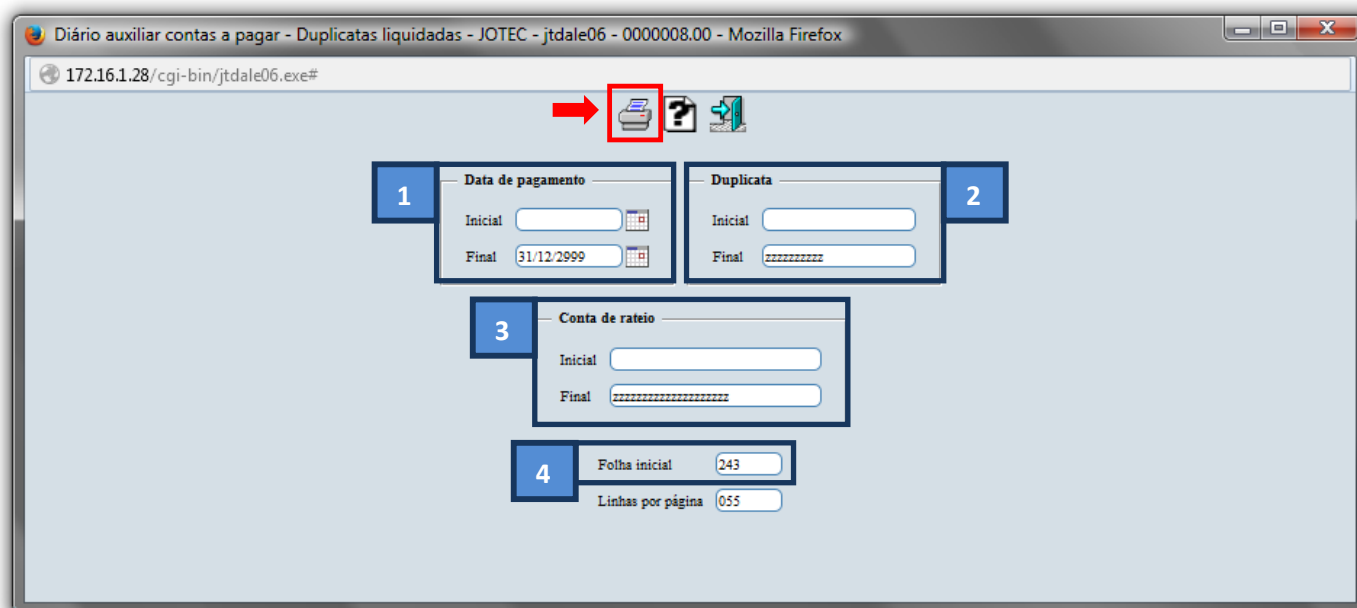

- Selecione a opção: **Gráfica Normal – PDF com Logotipo** e clique na **Impressora**.

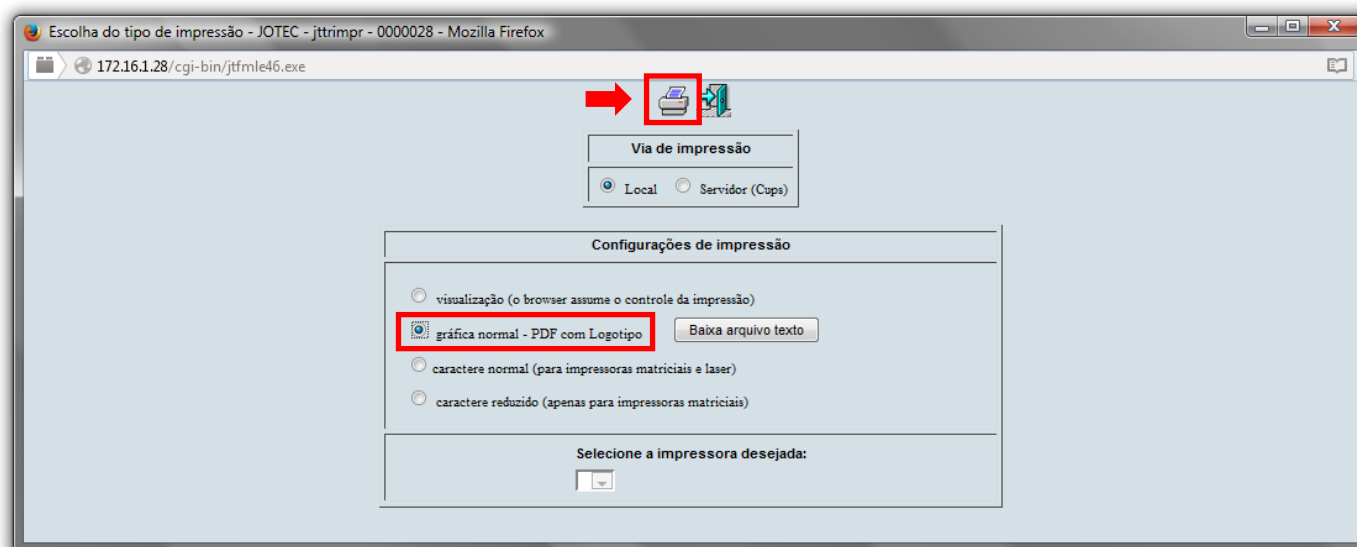

➤ Será aberta a seguinte tela com o relatório desejado:

DATA PGT	NO DUPLIC.	DATA VCT	VLDUPLICATA	VALOR PAGO	JUROS	DESCONTO	RAZAO SOCIAL	CO DIGO	LOCAL
02/01/13	000003243	02/01/13	438,10	438,10	0,00	0,00	--Sgt. Forreco do Iles Itaitait	005408	001
02/01/13	000017208	02/01/13	7.897,15	7.897,15	0,00	0,00	--Sgt. Forreco do Iles Itaitait	005415	001
02/01/13	000017209	02/01/13	2.963,10	2.963,10	0,00	0,00	--Sgt. Forreco do Iles Itaitait	005415	001
02/01/13	000017211	02/01/13	1.644,10	1.644,10	0,00	0,00	--Sgt. Forreco do Iles Itaitait	005415	001
02/01/13	000017602C	02/01/13	845,13	845,13	0,00	0,00	--Sgt. Forreco do Iles Itaitait	005991	001
02/01/13	000101406	02/01/13	411,83	411,83	0,00	0,01	--Sgt. Forreco do Iles Itaitait	004673	001
02/01/13	100620042	02/01/13	546,69	546,69	0,00	0,00	--Sgt. Forreco do Iles Itaitait	005357	001
TOTALS			DOCTOS: 000007	GERAL: 14.646,10	JUROS: 0,00	DESCONTOS: 0,01			
03/01/13	000000109	02/01/13	1.663,61	1.663,61	0,00	0,00	--Sgt. Forreco do Iles Itaitait	005387	001
03/01/13	000000110	03/01/13	1.768,02	1.768,02	0,00	0,00	--Sgt. Forreco do Iles Itaitait	005387	001
03/01/13	000000222B	18/12/12	4.791,89	4.791,89	0,00	0,00	--Sgt. Forreco do Iles Itaitait	005339	001
03/01/13	000003666	02/01/13	1.249,97	1.240,33	0,00	9,64	--Sgt. Forreco do Iles Itaitait	005408	001
03/01/13	000004304	02/01/13	900,00	900,00	0,00	0,00	--Sgt. Forreco do Iles Itaitait	000079	001
03/01/13	000024924	03/01/13	770,00	770,00	0,00	0,00	--Sgt. Forreco do Iles Itaitait	000024	001
03/01/13	28296	26/12/12	3.909,14	4.159,00	249,86	0,00	--Sgt. Forreco do Iles Itaitait	004514	001
TOTALS			DOCTOS: 000007	GERAL: 15.291,85	JUROS: 249,86	DESCONTOS: 9,64			
04/01/13	000000311	07/01/13	197,46	197,46	0,00	0,00	--Sgt. Forreco do Iles Itaitait	005320	001
04/01/13	000007576	04/01/13	147,90	147,90	0,00	0,00	--Sgt. Forreco do Iles Itaitait	005263	001
04/01/13	000017222	04/01/13	2.606,34	2.606,34	0,00	0,00	--Sgt. Forreco do Iles Itaitait	005415	001
04/01/13	000017223	04/01/13	3.221,11	3.221,11	0,00	0,00	--Sgt. Forreco do Iles Itaitait	005415	001
04/01/13	000043207	04/01/13	199,00	199,00	0,00	0,00	--Sgt. Forreco do Iles Itaitait	000023	001
04/01/13	000043360	10/01/13	110,00	110,00	0,00	0,00	--Sgt. Forreco do Iles Itaitait	000023	001
04/01/13	04012013	04/01/13	3.750,00	3.750,00	0,00	0,00	--Sgt. Forreco do Iles Itaitait	005414	001
TOTALS			DOCTOS: 000007	GERAL: 10.230,81	JUROS: 0,00	DESCONTOS: 0,00			
07/01/13	000000234	02/01/13	1.094,06	1.094,06	0,00	0,00	--Sgt. Forreco do Iles Itaitait	005339	001
07/01/13	000000299	07/01/13	1.038,37	1.038,37	0,00	0,00	--Sgt. Forreco do Iles Itaitait	005418	001
07/01/13	000003971B	07/01/13	1.526,16	1.526,16	0,00	0,00	--Sgt. Forreco do Iles Itaitait	000097	001
07/01/13	28391	07/01/13	15,29	15,29	0,00	0,00	--Sgt. Forreco do Iles Itaitait	004601	001
07/01/13	29668	07/01/13	3.962,56	4.247,10	284,54	0,00	--Sgt. Forreco do Iles Itaitait	005415	001

Para maiores informações
consulte o:
 **Suporte Eletrônico.**