

RELATÓRIO DE PENDÊNCIAS POR PERÍODO *CRREPPDPR*

✧ **Explicação:** Assim como o relatório de pendências diárias, este relatório filtra os títulos em aberto por um ou vários períodos de vencimentos informados, ordenado por data de vencimento, código do cliente ou nome do cliente, totalizando os valores ao final do relatório.

➤ Para realizar essa operação acesse o módulo: **Contas a Receber**.



➤ Em seguida acesse: **Relatório > Pendências por período**.

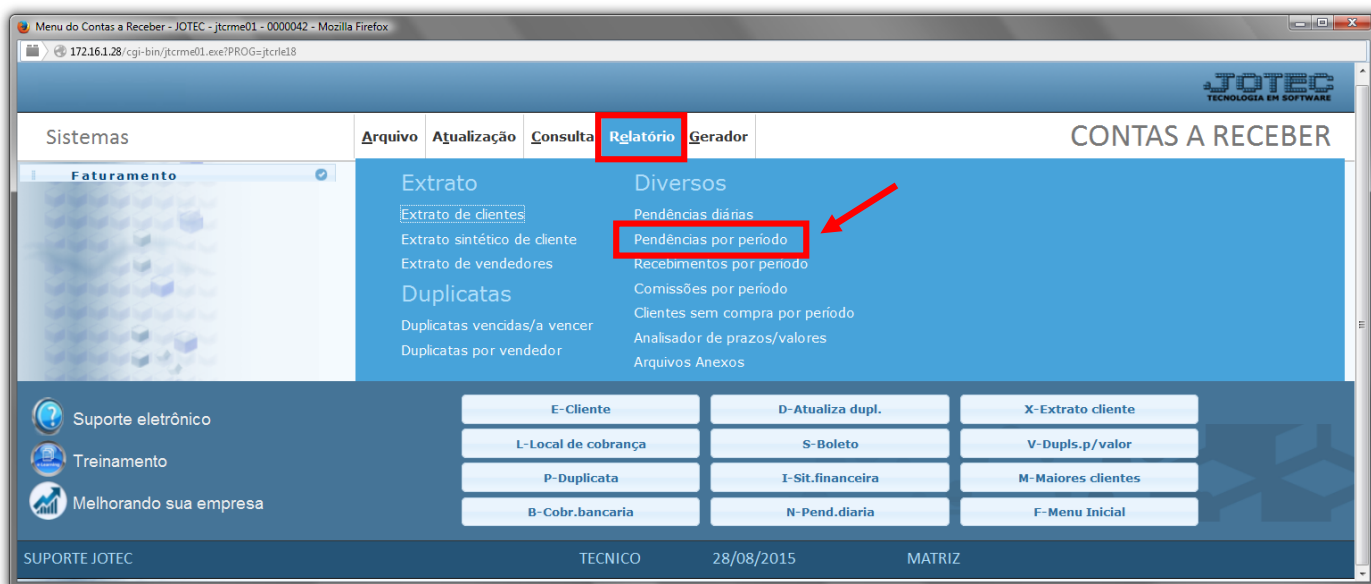

- Será aberta a tela de relação de pendência diária, conforme abaixo.
- Informe todas as datas de (1)Vencimento desejadas, selecione a (2)Ordem de impressão, o (3)Cliente, as (4)Data de emissão, o (5)Vendedor.
- Selecione uma das (6) Opções a serem consideradas na emissão.
- Clique no ícone da “Impressora” para emitir o relatório.

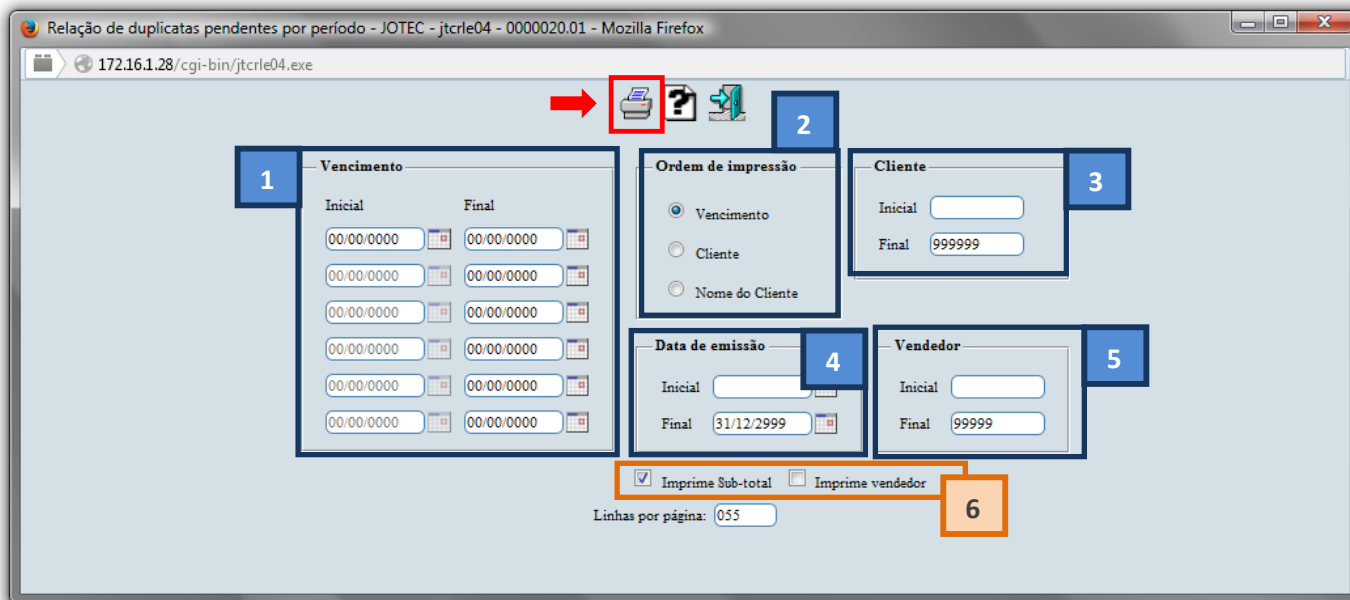

- Selecione a opção: **Gráfica Normal – PDF com Logotipo** e clique na **Impressora**.

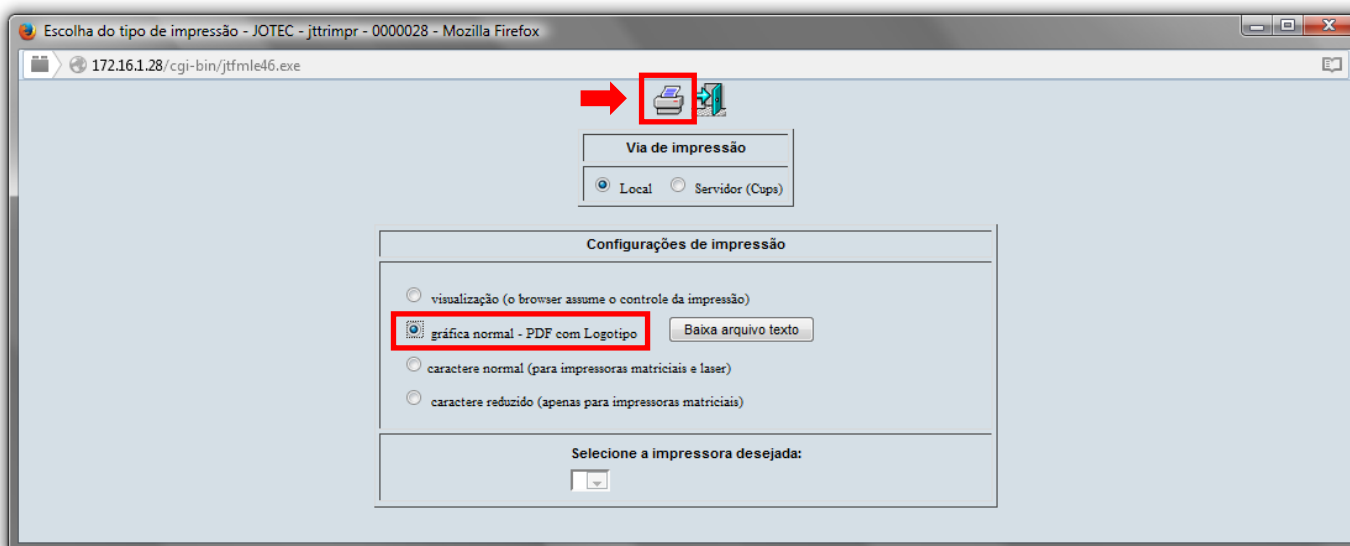

➤ *Será aberto o relatório desejado.*

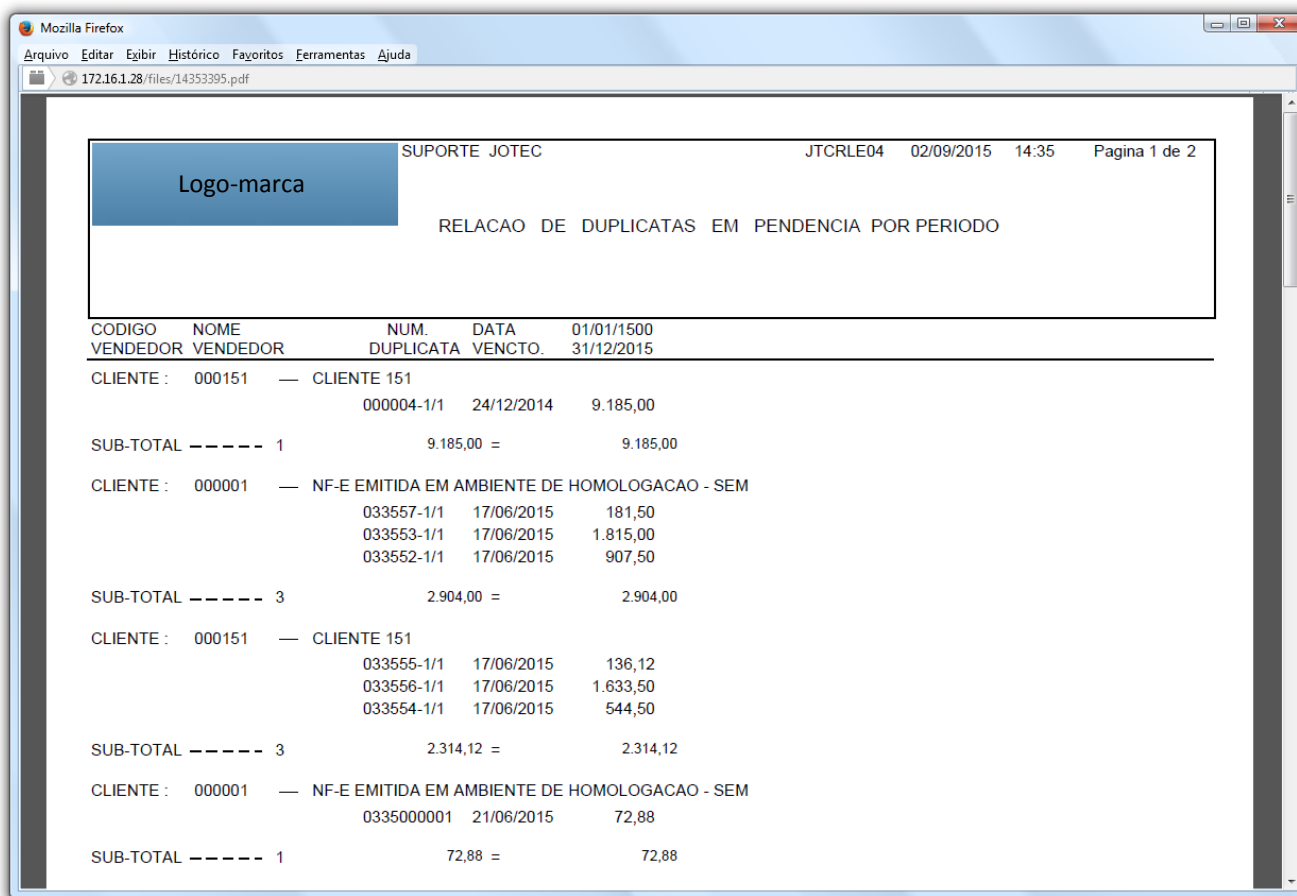

CODIGO	NOME	NUM. DUPLICATA	DATA	01/01/1500	31/12/2015
CLIENTE :	000151	—	CLIENTE 151		
		000004-1/1	24/12/2014	9.185,00	
SUB-TOTAL	-----	1	9.185,00 =		9.185,00
CLIENTE :	000001	—	NF-E EMITIDA EM AMBIENTE DE HOMOLOGACAO - SEM		
		033557-1/1	17/06/2015	181,50	
		033553-1/1	17/06/2015	1.815,00	
		033552-1/1	17/06/2015	907,50	
SUB-TOTAL	-----	3	2.904,00 =		2.904,00
CLIENTE :	000151	—	CLIENTE 151		
		033555-1/1	17/06/2015	136,12	
		033556-1/1	17/06/2015	1.633,50	
		033554-1/1	17/06/2015	544,50	
SUB-TOTAL	-----	3	2.314,12 =		2.314,12
CLIENTE :	000001	—	NF-E EMITIDA EM AMBIENTE DE HOMOLOGACAO - SEM		
		0335000001	21/06/2015	72,88	
SUB-TOTAL	-----	1	72,88 =		72,88

Para maiores informações
consulte o:



Suporte Eletrônico.