

COMISSÕES POR PERÍODO CRREPCMPR

- ✓ **Explicação:** Relatório que apresenta as comissões que o vendedor tem a receber no período informado (data base da emissão da Nota Fiscal). Pode ser definido 1 vendedor ou vários. O relatório agrupa por vendedor, apresentando cada linha sendo 1 título e seus valores, que podem ser definidos como comissões de Notas Fiscais somente faturadas, somente de duplicatas recebidas ou de ambas.

- Para gerar este relatório acesse o módulo: **Contas a Receber**.



- Em seguida acesse: **Relatório > Comissões por Período**.



- Na tela que será aberta informe primeiro: (1) **Tipo de Comissão**, (2) **Data Base** para comissão e o (3) **Código do Vendedor**. Caso queira ver a comissão de todos os vendedores, no campo Código do Vendedor deixe o campo **INICIAL** em branco e o campo **FINAL** preenchido com **99999**. Depois, clique na **Impressora**.

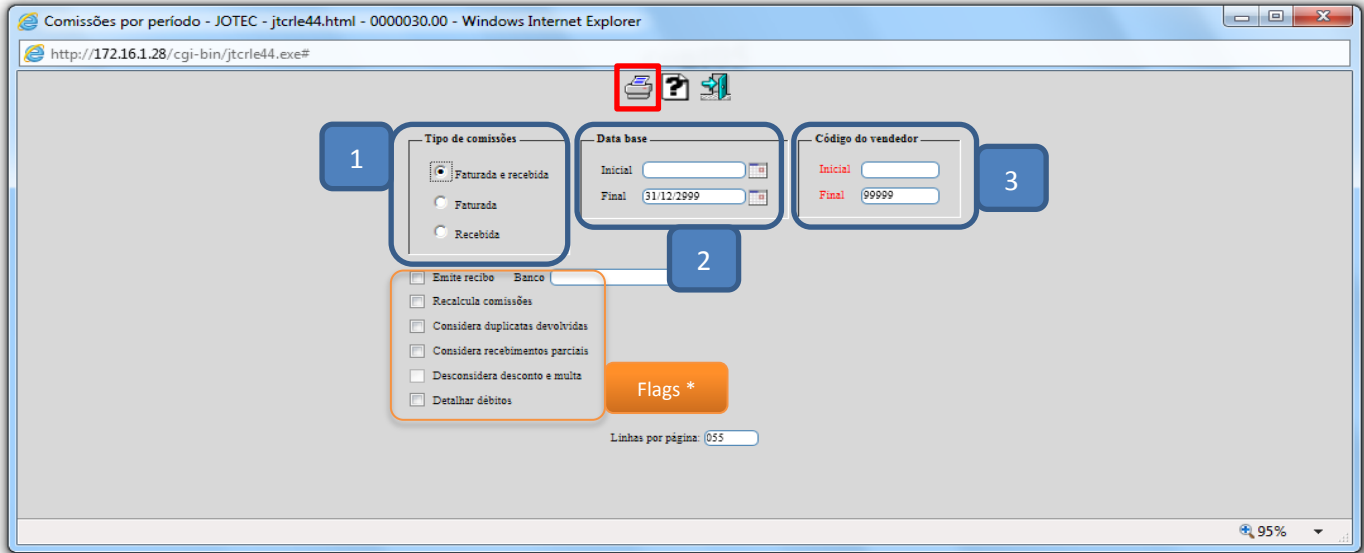

- Após escolher o tipo de impressão **Grafica Normal – PDF Com Logo-Tipo**, será gerado o seguinte relatório:

http://172.16.1.28/files/14153529.pdf - Windows Internet Explorer

Arquivo Editar Ir para Favoritos Ajuda

S U P O R T E / A D M . J O T E C J T C R L E 4 4 0 5 / 0 6 / 2 0 1 5 1 4 : 1 5 Pagina 1 de 1

LOGO-MARCA RELATÓRIO DE COMISSÕES POR PERÍODO 01/01/2015 ATÉ 31/12/2999

CLIENTE NOME	DUPLICATA	VENCTO	PAGTO	%COM	[FATURADO]		[RECEBIDO]	
					VALOR	COMISSAO	VALOR	VALOR
COD. VEND. : 00000	NOME : Vendedor nao cadastrado			TELEFONE :				
C/C :	BANCO :			AGENCIA :				
000001	CLIENTE NUMERO 1	033548-1/1	24/04/2015	0,00	728,75			
000151	JOTEC	000005-1/1	06/01/2015	0,00	64.295,0			
000151	JOTEC	000006-1/1	06/01/2015	0,00	45.925,0			
000151	JOTEC	000008-1/1	06/01/2015	0,00	13.777,5			
000151	JOTEC	000009-1/1	06/01/2015	0,00	0,91			
000151	JOTEC	000011-1/1	07/01/2015	0,00	1.837,00			
000151	JOTEC	000014-1/1	26/01/2015	0,00	1.857,00			
000151	JOTEC	000015-1/1	04/02/2015	0,00	185,70			
000151	JOTEC	000016-1/1	04/02/2015	0,00	185,70			
000151	JOTEC	000017-1/1	04/02/2015	0,00	183,70			
000151	JOTEC	000018-1/1	04/02/2015	0,00	193,00			
000151	JOTEC	033540-1/1	26/01/2015	0,00	5.700,93			
000152	RODRIGO CARLOS SILVA	000007-1/1	06/01/2015	14/04/2015	0,00	8.266,50		8.266,50
000152	RODRIGO CARLOS SILVA	000010-1/1	06/01/2015	14/04/2015	0,00	734,80		734,80
000152	RODRIGO CARLOS SILVA	000012-1/1	08/01/2015	14/04/2015	0,00	183,70		183,70
000152	RODRIGO CARLOS SILVA	000013-1/1	26/01/2015	14/04/2015	0,00	9.285,00		9.285,00
000152	RODRIGO CARLOS SILVA	000019-1/1	28/06/2015		0,00	9.650,00		
000152	RODRIGO CARLOS SILVA	033550-1/1	04/05/2015		0,00	700,00		
000152	RODRIGO CARLOS SILVA	033551-1/1	04/05/2015		0,00	700,00		
TOTAL.....:	3 clientes				164.390,19			18.470,00

***Flags:**

- Emitir recibo** : Selecionar esta opção para emitir um recibo de pagamento de comissões, após cada vendedor. Atenção: Para a emissão do recibo, observar o preenchimento dos campos "%IR da comissão" e "Valor mínimo para cobrança IR", localizados no **Cadastro Empresa**, botão Parâmetros".
- Banco** : Informar o nome do banco referente aos cheques emitidos para pagamento das comissões. Este será impresso no recibo.
- Recalcula comissões** : Selecionar esta opção para que seja recalculada as comissões nos percentuais, no momento da impressão.
- Considera duplicatas devolvidas**: Selecionar esta opção, também serão consideradas as duplicatas com situação de devolvida
- Considera recebimentos parciais** : Selecionar esta opção, para considerar duplicatas recebidas parcialmente na emissão. No cálculo da comissão recebida, também será considerado o valor recebido parcial, refletindo uma comissão parcial.
- Desconsidera desconto e multa** : Selecionada esta opção, será considerado desconto e multa informado na duplicata para cálculo da comissão recebida, não será alterado a base de dados relacionada. Esta opção estará sempre inibida, sua seleção deverá ser realizada através da opção de mesmo nome no cadastro da empresa, somente terá efeito, caso a base para comissionamento estiver com a opção "Recebimento da duplicata" selecionada, também localizada no **cadastro da empresa**.
- Detalhar débitos** : Selecionada esta opção, listará também os débitos relativos à data base informada, bem como o histórico do débito.

*Para maiores informações
consulte o:*



Suporte Eletrônico.